



Oplysningseskema for afdeling

LBF organisationsnr.:	0714
Organisationsnavn:	FællesBo
LBF afdelingsnr.:	018
Afdelingsnavn:	18, Holbækvej
Byggeafsnitsadresser:	Holbækvej 1A
Byggeafsnits BBR-numre:	5703817
Vægtet ibrugtagningsår:	1994
Gruppe:	Gruppe 2. Boliger 50 m ² i tæt/lavt byggeri
Regnskabsperiode start:	01-01-2023
Regnskabsperiode slut:	31-12-2023

Stamdata

Antal byggeafsnit i drift:						1
Boliger i drift:	Tæt/Lav		Etage		I alt:	
	Antal:	m ²	Antal:	m ²	Antal:	m ²
Familieboliger (lejl.):						
Ældreboliger:						
Ungdomsboliger:	31	1.396			31	1.396
I alt:	31	1.396			31	1.396

Afdeling under opførelse?

Ja

Nej

A. Konklusion

Er der særlige udfordringer, indsatser eller behov for aftaler, som ønskes drøftet, herunder om anvisning, fysiske og sociale forhold og foranstaltninger m.v.?

Ja

Nej

For afdelinger i drift udfyldes resterende skema.



B. Gennemgang af afdeling

Økonomi/drift

Leje for afdelingens boliger

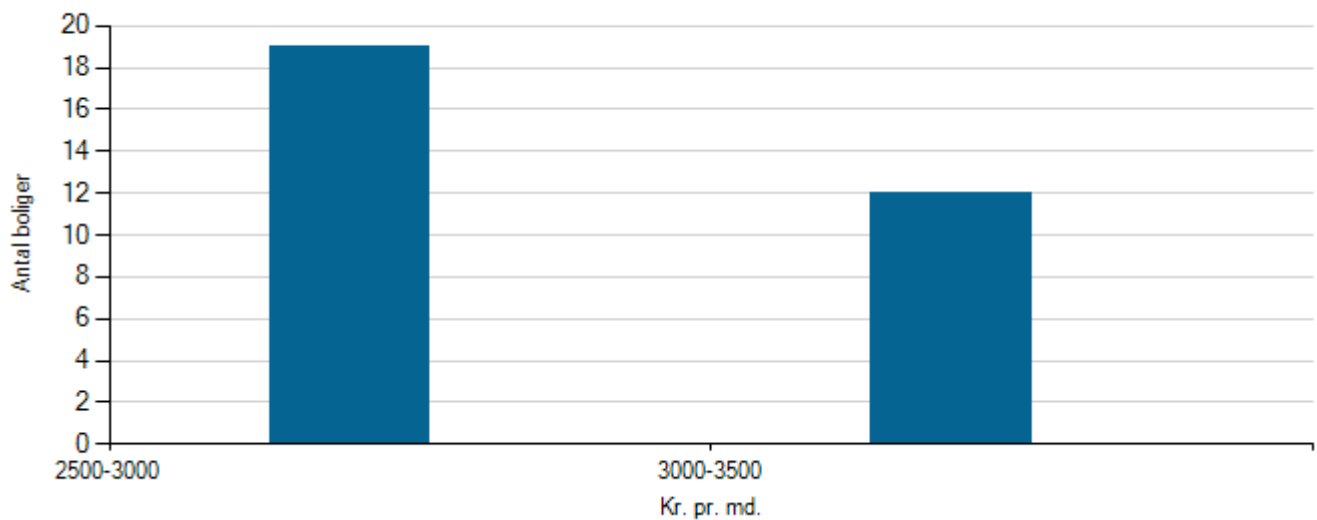

Familieboliger
Ungdomboliger
Ældreboliger

Regnskabets nøgletal

Årets henlæggelser til vedligeholdelse

	Afdeling	Benchmark
Kr. pr. bolig	5.903,23	8.678,81
Kr. pr. m2	131,09	238,29

Evt. kommentarer

Opsparede henlæggelser til vedligeholdelse

	Afdeling	Benchmark
Kr. pr. bolig	26.931,42	32.103,12



	Afdeling	Benchmark
Kr. pr. m2	598,05	938,41

Evt. kommentarer

Vurdering af afdelingens vedligeholdelsestilstand

Tilfredsstillende

Mindre tilfredsstillende

Ikke tilfredsstillende

Evt. kommentarer



Beboerdemokrati

Er der en afdelingsbestyrelse?

Ja

Nej



Udlejning

Fraflytningsprocent

	Afdeling	Benchmark
Almene familieboliger	i/t	i/t
Almene ældreboliger	i/t	i/t
Almene ungdomsboliger	61,29	37,78

Evt. kommentarer

I det afdelingen udelukkende består af ungdomsboliger, vil fraflytningsprocenten være høj, så det er ganske normal. Boligerne udlejes til studerende og når de er færdige med studiet, skal boligerne fraflyttes.

Ledige boliger opgjort i procent

	Afdeling	Benchmark
Almene familieboliger	i/t	i/t
Almene ældreboliger	i/t	i/t
Almene ungdomsboliger	0,00	0,00

Evt. kommentarer



Røde afdelinger

Afdelingen har ikke haft kritiske effektivitetstal i de seneste tre år i træk